

GOLDWIN MOTORCYCLE 2022. SPRING SUMMER



GOLDWIN MOTORCYCLE Concept.

1983年に「GW SPORT」として誕生した『ゴールドウインモーターサイクル』。
快適性、運動性、安全性、利便性、細やかな配慮でライディングシーンをサポートしています。
そのクオリティと機能バランスに優れた製品作りを陰から支えているのがGOLDWIN MOTORCYCLE独自の開発思想「C.A.S.E.」です。
様々なスポーツウエアを作り続けているGOLDWINが、スポーツウエアメーカ―として長年にわたり培ってきた技術とノウハウをベースに、
ライディングシーンに求められる独自の機能と性能を徹底検証しています。
さらに、素材の物性テスト、人工気象室テスト、走行テスト、ユーザーモニターテスト等を行い、製品を進化・熟成させてきました。
それは時代を超えて、私達のすべての製品に息づいています。

上質を求めるすべてのライダーのために

about C.A.S.E.

COMFORT

快適さと集中力を
生み出すテクノロジー

軽い。肌触りがいい。着て心地良いと感じる。厳しい寒さのライディングでも暖かさを保てる。炎天下でも身体に流れる風を感じられる。そして、風、雨といった苛酷な天候の中でもツーリングの道のりが楽しいと感じられること…。ライディングウエアに求められる快適性には多様な側面があります。また、ひとたびロングツーリングに出れば、朝夕の温度差、急な風雨、高地や山間部の冷涼感と多様な天候・気温条件に直面することになり、一着のライディングウエアに求められる機能はより複雑化します。GOLDWIN MOTORCYCLEの「COMFORT」テクノロジーは、さまざまな条件下での「快適」を追求し、ライディングの魅力を最大限に増幅することをめざしています。

ACTIVITY

ライディングフォームにフィットする
高い運動性能

タイトな前傾フォーム、瞬時的的確なアクションが求められる急コーナーでのバンクング、強烈な向かい風による空気抵抗、そして疲労の溜まりやすいロングツーリング…。ライディングはひとつのスポーツでありながら、そこに求められる運動能力は極めて独特なものです。ライディングウエアはこうした多様なアクションとフォームへの対応と、さらに“疲れにくい”機構の開発命題を突きつけられています。GOLDWIN MOTORCYCLEの強みはスポーツウエアメーカ―として蓄積してきた運動科学のデータとノウハウ。例えば、数値以上の軽量感を実感させ、さまざまなライディングフォームにフィットする立体裁断技術などもその成果のひとつです。

SAFETY

ライダーの安全性を
徹底追求

ライディングウエアが担う最も重要な機能のひとつが「安全性」です。身体ひとつで路上を高速走行するライディングの世界にあって、その魅力とリスクは紙一重。GOLDWIN MOTORCYCLEでは「C.A.S.E.」思想のもと、事前に事故などのリスクを低減し、万が一の転倒時にもライダーの身を守るための機能開発と性能向上に努めています。他車からの被視認性を高め接触・衝突リスクを軽減するデザイン、転倒時にダメージを負いやすい肩・肘・腰・膝などをカバーするプロテクターの高性能化、強度の高い表地素材の採用、さらにライダーの運動パフォーマンスを向上させる軽さや伸縮性、運動性なども「SAFETY」テクノロジーのひとつです。

EASY TO USE

使いやすさを極めた
細部機能が充実

一着のライディングウエアは、どこまでライダーの身になれるだろう。ヘルメットを被りながら、グローブをはめながら、そしてマシンに跨りながら、そのタイトなフォームの中で、ライダーが求める要求に的確に答えられる細部機能をどれだけ充実させることができるか。GOLDWIN MOTORCYCLEの「C.A.S.E.」思想のひとつ「Easy to use」の真髓がここにあります。たとえば、ファスナーの位置や角度、仕様ひとつひとつが毎年のように検証され、つねに最適を目指して進化しています。それらを実感できるのはまさにライディング時。作り手の意図とライダーのアクションが合致した時、人はGOLDWIN MOTORCYCLEの価値に気がつきます。

GOLDWIN TECH LAB.

ゴールドウイン テック・ラボには、大きな役割を担う3つの機能があります。
インスピレーションで世の中とコミュニケートしていく“情報発信拠点機能”、世界に誇る技術を可能にする“研究開発機能”、アイデアをすぐ実践し実装するための“マザー工場機能”。
これらは、未来のもののづくりのあり方を探求し続ける施設です。
研究、商品、技術、設計の開発、販売まで、ゴールドウイン各部門から情報が集まり、ものづくりにフィードバックされていく、研究開発拠点となっています。
また、トップアスリートとの共同開発も行い、新たな可能性を探求し続けています。



富山県小矢部市に位置する、ゴールドウイングループのものづくりの基幹拠点、GOLDWIN TECH LAB.



01. 情報発信拠点機能 (Input)

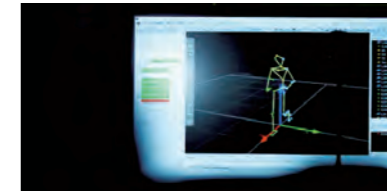

02. 研究開発機能 (Create)



03. マザー工場機能 (Output)

GOLDWIN MOTORCYCLEが ウエアサポートをする2人のアスリート

1983年にモトクロスをコアスポーツとして誕生した「GW SPORT」。そして2021年より、私たちGOLDWIN MOTORCYCLEは長年のライディングウエア作りから培った開発技術と、ゴールドウイン社の持つ最新鋭テクノロジーを駆使し、ブランドの原点であるオフロード競技の世界に回帰しました。日本を代表するトップライダー2名と、研究開発施設ゴールドウイン テック・ラボの共同開発により生まれた新次元のオフロード競技用ウエアにもご注目ください。



野崎史高
1983年生まれ、埼玉県出身。
種目／トライアル。



中島漱也
2002年生まれ、東京都出身。
種目／モトクロス

HEAVY DUTY

すべてはライダーの冒険に寄り添うために。

平坦な道を走るだけでは体験できないものがある。

舗装されていない道を走り抜け、
自然と対話しながら目的地へ向かう。

雲の切れ間からの陽射し、木々、草原、水辺、山々。
目に映る美しい景色は、冒険心をさらに掻き立てる。

そんなオフロードシーンには好奇心とテクニック、
そして、ハードな使用に耐えることができる耐久性や堅牢性のあるウエアやギアが必要だ。

2021 FALL WINTERシーズンから新たに登場したHEAVY DUTY。

冒険心を忘れないすべてのライダーに向けたコレクションである。

2022 SPRING / SUMMER HEAVY DUTY Season Concept

RETURN to ADVENTURE

HEAVY DUTYの2022 SPRING SUMMERシーズンでは「RETURN to ADVENTURE」をテーマに、
オフロード競技のひとつであるラリーをデザインモチーフとしたジャケット、パンツをラインナップ。

太陽、空、草原、砂漠などラリーを彷彿させるカラーリングや、
ラリー競技用ウエアに見られる特徴的な機能を落とし込んだアイテム群をお楽しみください。



HUNTER JACKET

冒険心や挑戦心を忘れない、オフロードライダーに向けた高機能ジャケット。
ハードな林道やダート走行にも耐えられるようハイエンドな機能を多数装備しています。







no. GSM22150

Item. **GWM ゴアテックス ハンタージャケット**

price. **¥69,300** (本体¥63,000)

可動性に優れたカッティングや強度の高い生地を採用、そして腰部ポケットの装備など、ラリージャケットに用いられるさまざまな機能性と、アウトドアジャケットなどに見られるインナージップイン機能を掛け合わせたアイテム。メインファブリックにはEuro Roadmaster Jacketで使用するGORE-TEX 200Dを採用するとともに、肘部、肩部にはCORDURA®を使用することで、転倒時への強度対策を行っています。また、グローブ装着時でもファスナー開閉がしやすいループ型スライダーを装備しました。GWM GORE-TEX Tactical Pants[GSM23151]とセットアップ可。



初期耐水圧
45,000
mm以上
B法 / 目皿使用

耐えらるる水圧
450kg
(100cmあたり)
B法 / 目皿使用

透湿性
13,500
g/m²・24h
B-2法

乾かせる平均量
844g^{*}
(1週間あたり)
B-2法

※生地を1.5m²とした場合



front



サンド(SA)



クラウドブルー(CB)

ダークガンメタル(DG)

back



ALL
SEASON
対応
+インナー



袖口エアインテーク



フロントダブル防水フラップ



インナージップイン対応



腰ポケット



可変背ベンチレーション

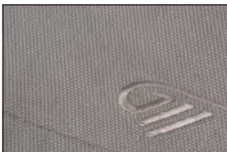

コーデュラ1000D

サイズ : M・L・XL・OL・BL

カラー : クラウドブルー(CB) / ダークガンメタル(DG) / サンド(SA)

素材 : 〈表地〉200Dナイロンオックス・ゴアテックス2L+
コーデュラ®1000D
〈裏地〉タフタ

原産国 : 中国

【注意】・雨に濡れた場合は乾いたタオル等で水分を拭き取った後、風通しの良い日陰で乾燥させてください。
・外ポケットは完全防水ではないため、雨天時には雨水が浸入します。

プロテクター標準装備(取り外し可能)



別売



CE 規格プロテクターも装着可能です。→ Page.23

ROADBOOK JACKET

オフロードバイクのエントリーライダーに向けたロードブックジャケット。
ライディング機能をミニマムにデザインすることで、
ツーリングはもちろん、キャンプや街など様々なシーンで着用することが可能です。

no. GSM22153

Item. **GWM ロードブックジャケット**

price. **¥37,400** (本体¥34,000)

ラリーにおいて走行経路、目標物、区間距離などを示す「ロードブック」。ライダーにとって、新たな体験への道しるべとなるよう込められた〈GWM Roadbook Jacket〉は、さまざまなスタイルの車種との相性を考慮し、着用感や軽量性を重視。ラリージャケットに用いられる可動性の高いカッティングや、アウトドアジャケットなどに見られるインナージップイン機能を掛け合わせることで、アクティブシーンにおいてロングシーズンでの着用が可能になりました。表地には伸縮性に優れたPrimeflex®素材を採用しつつ、裏加工には防水透湿性に優れたDERMIZAX®を使用。またグローブ装着時でもファスナー開閉がしやすいループ型スライダーを装備しました。



コヨーテ (CY)



フロントダブルフラップ

胸ポケット



フードストッパー

腕エアインテーク



インナージップイン

背ベンチレーション

サイズ	：S・M・L・XL・XXL・OL・BL
カラー	：ストーンベージュ×オリーブ (SL) / ネービー (N) / コヨーテ (CY) / ダークオレンジ×ネービー (DN)
素材	：〈表地〉プライムフレックスツイル・ダーミザクス 〈裏地〉メッシュ
原産国	：中国



CE 規格プロテクターも装着可能です。→ **Page.23**

no. **GSM22152**

item. **GWM サビーヌジャケット**

price. **¥59,400** (本体¥54,000)

1978年より開催する「パリ・ダカールラリー」の創始者、ティエリー・サビーヌの名からとった〈GWM Sabine Jacket〉。ラリージャケット特有の腰部ポケットや、可動性の高いカッティング、胸部エアインテークなどを装備。表地には伸縮性に優れたPrimeflex®素材を採用しつつ、裏加工には防水透湿性に優れたDERMIZAX®を使用しシームシーリング処理を施しました。肘部にはCORDURA®を使用することで、転倒時への強度対策を行いつつ、ハードなイメージを彷彿させるデザインに仕上げています。左胸のワッペンは、ギリシャ神話オデュッセイアにおいて[長い苦難の旅路]の意を持つ神オデュッセウスの弓を、旅路を守るシンボルとしてマーキング。



no. **GSM23151**

item. **GWM ゴアテックス タクティカルパンツ**

price. **¥42,900** (本体¥39,000)

激しい動きに対応できるシルエットと、悪天候などさまざまな環境下でライディングが楽しめる防水透湿素材GORE-TEXを採用した〈GWM GORE-TEX Tactical Pants〉。乗車時でも物を取りやすいようポケットを斜めに配したカーゴポケットが特徴です。GWM GORE-TEX Hunter Jacket[GSM22150]とセットアップ可。



no. **GSM23153**

item. **GWM ウィンドブロック 6ポケットパンツ**

price. **¥22,000** (本体¥20,000)

6カ所のポケットによる優れた収納力が特長の6ポケットパンツ。表地には伸縮性に優れたPrimeflex®素材を採用しつつ、裏加工には防水透湿性に優れたDERMIZAX®を使用。プロテクター着脱機能により、パンツを着用したまま膝側面からプロテクターの出し入れが可能。乗車時にはプロテクターを装着し、ツーリング先の目的地で過ごす際には、プロテクターレスパンツとして使える。



OUTER/PANTS





no. **GSM22006**

item. **GWM エアライダーメッシュジャケット**

price. **¥31,900** (本体¥29,000)

春夏の快適なライディングをサポートするライダースジャケットです。
素材にはポリエステルメッシュ+Primeflexツイルを採用し、優れた通気性と運動性を実現しました。
機能性インナーをウェアリングすることで、夏場のシーズンでも涼しく着用が可能です。



ALL
SEASON
対応

front



キャメル×ストーングレー (CS)



オリーブ (OV)



ストーングレー (SG)

back



内ポケット



首後部反射素材



手首部プライムフレックスツイル

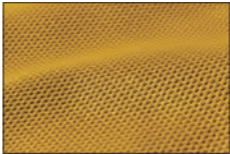

ポリエステルメッシュ

サイズ : M・L・XL・XXL・3XL・BL・KL
※CSカラーはXXL、3XL、KLの展開なし

カラー : キャメル×ストーングレー (CS) /
オリーブ (OV) / ストーングレー (SG)

素材 : 〈表地〉ポリエステルメッシュ+Primeflexツイル
〈裏地〉メッシュ

原産国 : 中国

プロテクター標準装備 (取り外し可能)



肩

肘

背

胸

別売



胸

胸

CE 規格プロテクターも装着可能です。→ **Page.23**

no. **GSM22901**

item. **GWM ゴアテックス マルチクルーザージャケット**

price. **¥65,780** (本体¥59,800)

オールシーズン活躍するゴアテックスジャケット。さまざまなシーンにフィットするシンプルなデザインが特長です。
胸元にあるカーブポケットは、バイク乗車中にグローブを着用したままでも開閉しやすい位置に装備。下部にはマチが付いており、収納力もあります。
襟の内部にはコードが一周しており、背面のアジャスターでサイズ調整が可能。フードを持たないミニマルなデザインで、幅広い年齢層のライダーが着こなしやすいモデルです。



ALL
SEASON
対応



※生地を1.5㎡とした場合



Moto-SPEC

front



ブルー (B)



ブラック (K)



ガンメタル (GM)

back



胸ポケット



可変背ベンチレーション



衿アジャスター



裾ドローコード



裾ドローコード



背部反射ワッペン

サイズ : M・L・XL・XXL・OL・BL

カラー : ブラック (K) / ガンメタル (GM) / ブルー (B)

素材 : 〈表地〉150Dポリエステルオックス・ゴアテックス2L
〈裏地〉タフタ

原産国 : 中国

【注意】・雨に濡れた場合は乾いたタオル等で水分を拭き取った後、風通しの良い日陰で乾燥させてください。
・外ポケットは完全防水ではないため、雨天時には雨水が浸入します。
・フロントファスナーは構造上、水が浸入する可能性があります。左右の防水フラップは、確実に重なるように注意してください。

プロテクター標準装備 (取り外し可能)



肩

肘

背

胸

別売



肩

肘

背

胸

胸

CE 規格プロテクターも装着可能です。→ **Page.23**

no. **GSM23101**

item. **GWM ゴアテックスデニムワークパンツ**

price. **¥45,100** (本体¥41,000)

定番のゴアテックスデニムにワークパンツモデルがラインナップ。新システムのプロテクター着脱機能により、パンツを着用したまま、膝側面からプロテクターの出し入れが可能。乗車時にはプロテクターを装着し、ツーリング先の目的地で過ごす際には、簡単にプロテクターレスパンツとしてお使いいただけます。街乗りからロングツーリング、アウトドアシーンまで多彩なシチュエーションで活躍する、「GWM X-OVER」コンセプトを象徴したライディングパンツです。



初期耐水圧
45,000
mm以上
(100cmあたり)
B法/目視使用

透過性
13,500
g/m²・24h
(1時間あたり)
B-2法
※生地を1.5m²とした場合



front



ワンウォッシュ (OW)

back



ハードウォッシュ (HW)



腿膝部プロテクター挿入口

膝部二重構造



フロントファスナー内側マチ

シームシーリング

サイズ : 28・30・32・34・36
カラー : ワンウォッシュ (OW) / ハードウォッシュ (HW)
素材 : ゴアテックスデニム3L
原産国 : 中国

【注意】・雨に濡れた場合は乾いたタオル等で水分を拭き取った後、風通しの良い日陰で乾燥させてください。
・外ポケットは完全防水ではないため、雨天時には雨水が浸入します。

プロテクター標準装備 (取り外し可能)



膝

別売



膝

CE 規格プロテクターも装着可能です。→ **Page.23**

no. **GSM28712**

item. **CE胸部プロテクター**

price. **¥5,060** (本体¥4,600)



サイズ : W275×H226mm
カラー : ブラック (K)
素材 : ポリプロピレン (シェル) + ポリエチレン (ベース) 〈裏面〉メッシュ
原産国 : 韓国

no. **GSM28002**

item. **CE Level 2 肘・膝用プロテクター**

price. **¥3,850** (本体¥3,500)



カラー : イエロー (Y)
素材 : ポリウレタン
原産国 : パキスタン

no. **GSM18903**

item. **胸部プロテクター (2個セット)**

price. **¥3,667** (本体¥3,334)



カラー : ブラック (K)
素材 : ポリプロピレン
原産国 : 日本

no. **GSM28803**

item. **CEチェストプロテクター**

price. **¥8,140** (本体¥7,400)



サイズ : 〈パッド〉W275×H226mm 〈ベルト〉フリー
カラー : ブラック×レッド (K)
素材 : ポリプロピレン (シェル) + ポリエチレン (ベース)
原産国 : 韓国

no. **GSM28000**

item. **CE Level 2 背用プロテクター**

price. **¥6,380** (本体¥5,800)



カラー : イエロー (Y)
素材 : ポリウレタン
原産国 : パキスタン

no. **GSM28704**

item. **エルボープロテクター (肘用2個セット)**

price. **¥4,950** (本体¥4,500)



サイズ : F (フリー)
カラー : ブラック×レッド (KR)
素材 : ポリプロピレン (シェル) + ポリエチレン (ベース)
原産国 : 中国

no. **GSM28001**

item. **CE Level 2 肩用プロテクター**

price. **¥3,850** (本体¥3,500)



カラー : イエロー (Y)
素材 : ポリウレタン
原産国 : パキスタン

no. **GSM28707**

item. **ニーシンプロテクター (2個セット)**

price. **¥4,620** (本体¥4,200)



サイズ : F (フリー)
カラー : ブラック (K)
素材 : ポリプロピレン (シェル) + ポリエチレン (ベース)
原産国 : イタリア

RAIN GEAR

no. GSM22104

Item. **Gベクタープロフェッショナル レインスーツ**price. **¥22,000** (本体¥20,000)

ライディングに適した機能性に加え、高い耐水圧、透湿性を持った高性能レインスーツです。

裏地のない3レイヤー素材となっており、軽量で、かさばらずコンパクトに収納が可能です。

アウトドアのエッセンスを取り入れたカラーリングにより、乗車時はもちろん、日常でも使いやすいモデルとなっています。



初期耐水圧
40,000
mm以上

耐えられる水圧
400kg
(100cmあたり)

B法 / 目黒使用

透湿性
20,000
g/m²・24h

放出できる平均値
1,250g^{*}
(1時間あたり)

B-2法
※生地を1.5m²とした場合

イエロー(Y)

ブルー(B)



オリーブ(OV)

ベージュ(BE)



ジャケットウエストアジャスター

袖幅調整タブ



フード着脱可能

ジャケット裾ドロコード



右胸ポケット

スタックサック



back

サイズ : S・M・L・XL・XXL・BM

カラー : オリーブ(OV) / ベージュ(BE) / イエロー(Y) / ブルー(B)

素材 : ナイロンタフタ・Gベクタープロフェッショナル

原産国 : ミャンマー

付属品 : スタックサック、フード付

【注意】・雨に濡れた場合は乾いたタオル等で水分を拭き取った後、風通しの良い日陰で乾燥させてください。
・外ポケットは完全防水ではないため、雨天時には雨水が浸入します。
・フロントファスナーは構造上、水が浸入する可能性があります。左右の防水フラップは、確実に重なるように注意してください。

no. GSM18006

item. **コンパクトブーツカバー**

price. **¥4,715** (本体¥4,286)



防水

(シームシーリング処理)

防風



ブラック (K)



スタックサック

サイズ : M(23.5~26.5cm)・L(26.0~28.0cm)

カラー : ブラック (K)

素材 : 210Dナイロン・PVCコーティング

原産国 : 中国

付属品 : スタックサック

no. GSM18007

item. **コンパクトシューズカバー**

price. **¥4,087** (本体¥3,715)



防水

(シームシーリング処理)

防風



ブラック (K)



スタックサック

サイズ : M(23.5~26.5cm)・L(26.0~28.0cm)

カラー : ブラック (K)

素材 : 210Dナイロン・PVCコーティング

原産国 : 中国

付属品 : スタックサック

no. GSM18050

item. **はっ水スプレー**

price. **¥1,980** (本体¥1,800)

フッ素系はっ水スプレーで、布や皮革に対しても優れたはっ水性を発揮します。
無臭タイプで、泥や油汚れにも対応します。



容量 : 420ml

原産国 : 日本

SHOES

no. GSM1055

item. **GベクターGWM X-OVER ブーツ**

price. **¥21,780** (本体¥19,800)

バイクに乗らない日も履きたくなるデザインが魅力のタクティカルブーツ。
ソールには硬さと柔軟性のバランスが絶妙なブロックパターンの「ビブラム®」ソールを搭載し、防水透湿性に優れた素材を採用。
サイドファスナー仕様により着脱がスムーズです。



シフトガード サイドファスナー



反射素材 ビブラムソール

サイズ	23.0/23.5/24.0/24.5/25.0/25.5/ 26.0/26.5/27.0/27.5/28.0/29.0/30.0
足囲	3E(やや広め)
カラー	ブラック(K)/タン(TA)
素材	ポリエステルオックス+牛革+人工皮革(Gベクターブーツィー)
原産国	中国

no. GSM1061

item. **Gベクター GWM X-OVER ショートブーツ**

price. **¥19,800** (本体¥18,000)

街から山まで、さまざまなライディングシーンで合わせやすい、ショートタイプのタクティカルブーツ。
ソールには硬さと柔軟性のバランスが絶妙なブロックパターンの「ビブラム®」ソールを搭載し、防水透湿性に優れた素材を採用。
サイドファスナー仕様により着脱がスムーズです。



シフトガード サイドファスナー

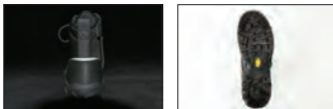

反射素材 ビブラムソール

サイズ	23.5/24.5/25.0/25.5/26.0/26.5/27.0/27.5/ 28.0/29.0/30.0 ※23.5, 24.5は(K)のみ
足囲	3E(やや広め)
カラー	ブラック(K)/タン(TA)/ブラウン(BR)
素材	ポリエステルオックス+牛革+人工皮革(Gベクターブーツィー)
原産国	中国

no. GSM1057

item. **Gベクターライディングシューズ**

price. **¥17,050** (本体¥15,500)

Gベクターブーツィーを採用した、防水透湿性の高いライディングシューズ。
アッパーにはムレを放出しやすく、乾きやすいメッシュ素材を採用。
結んだシューレースを引っ掛けてしまわぬよう、足首のベルトで結束が可能です。



ダブルラッセルメッシュ 牛革シフトガード



後部・側面反射素材 足首シューレースホルダー アウトソール

サイズ	23.0/23.5/24.0/24.5/25.0/25.5/ 26.0/26.5/27.0/27.5/28.0/29.0/30.0
足囲	3E(やや広め)
カラー	ブラック(K)/キャメル(CA)/オリーブ×ブラック(VK)
素材	ダブルラッセルメッシュ+牛革+人工皮革(Gベクターブーツィー)
原産国	カンボジア/ベトナム

no. GSM1058

item. **メッシュライディングシューズ**

price. **¥12,100** (本体¥11,000)

スポーティーなデザインが街に映える、春夏仕様のライディングシューズ。
アッパーにはメッシュホールの大きいダブルラッセルメッシュを採用することで、通気性を向上。
結んだシューレースを引っ掛けてしまわぬよう、足首のベルトで結束が可能です。



ダブルラッセルメッシュ 牛革シフトガード



後部反射素材 足首シューレースホルダー アウトソール

サイズ	23.0/23.5/24.0/24.5/25.0/25.5/ 26.0/26.5/27.0/27.5/28.0/29.0/30.0
足囲	2E(標準)
カラー	ブラック(K)/オリーブ(OV)/グレー(H)
素材	ダブルラッセルメッシュ+牛革+人工皮革
原産国	カンボジア

GLOVES

no. GSM26006

item. **リアルライドプロテクションメッシュグローブ**

price. **¥9,790** (本体¥8,900)

暑い日でも蒸れにくい、通気性に優れたメッシュ素材を配した高性能メッシュグローブ。
高いプロテクション機能と操作性を両立させるデザインでグリップ力も優れています。
レディース対応のカラー、サイズ展開を取り揃えています。



アンチバイブレーションパッド

硬質プロテクションカップ



甲部フローティング仕様

甲部マールバスメッシュ

手首アジャスター



ホワイト(W)

レッド×ホワイト(RW)

ライム(LY) ↓

ブルー×ホワイト(BW)

マルチ×ガンメタル(XG)

パープル(PL) ↓

サイズ : S・M・L・XL・XXL・WS*・WM*・WL*
※WS・WM・WLはレディースサイズです。

カラー : ブラック(K) / ホワイト(W) / レッド×ホワイト(RW) /
ライム(LY) / ブルー×ホワイト(BW) / マルチ×ガンメタル(XG)
(レディース)ブラック(K) / パープル(PL) / ライム(LY)

素材 : 〈甲側〉マールバスメッシュ+合成皮革+硬質プロテクションカップ
〈掌側〉人工皮革+マールバスメッシュ
+アンチバイブレーションフォーム内蔵
〈指側面〉メッシュ+合成皮革

原産国 : 中国

no. GSM26011

item. **ロードメッシュプロテクショングローブ**

price. **¥7,150** (本体¥6,500)

手に心地良いエンジンの振動も、カップの当たりや違和感があると台無しに。
そんな悩みに応える、フローティング構造を採用したメッシュグローブ。
適度な通気性と硬質プロテクションカップを装備し、快適なツーリングをサポートします。



掌部ダイレクトフィット

硬質プロテクションカップ



掌側面フィールドセンサーメッシュ

甲部マールバスメッシュ

手首アジャスター



ブラック×レッド(KR)

ガンメタル×オレンジ(GO)

ミックス(MI) ↓

サイズ : S・M・L・XL・WM*・WL*
※WS・WM・WLはレディースサイズです。

カラー : ブラック(K) / ブラック×レッド(KR) /
ガンメタル×オレンジ(GO) / ミックス(MI)
(レディース)ブラック(K) / ミックス(MI)

素材 : 〈甲側〉マールバスメッシュ+合成皮革+硬質プロテクションカップ
〈掌側〉人工皮革
〈指側面〉メッシュ+合成皮革

原産国 : 中国

no. GSM26009

item. **GWM X-OVER メッシュグローブ**

price. **¥9,680** (本体¥8,800)

街乗りからロングツーリングまで、幅広いシーンで活躍できるGWM X-OVERシリーズのメッシュグローブ。
幅広いスタイルに合わせて着用ができる、ミリタリー調のデザインが特徴です。
また、プロテクションカップの内蔵により、万が一の転倒の際にダメージを軽減します。



デジタルデザート (DD)



ブラック (K)



オリーブドラブ (OD)



ブラックカモ (KC)



アンチバイブレーションパッド



プロテクションカップ



甲部メッシュ



手首アジャスター



掌側面フィールドセンサーメッシュ

サイズ：S・M・L・XL

カラー：デジタルデザート (DD) / ブラック (K) /
オリーブドラブ (OD) / ブラックカモ (KC)

素材：〈甲側〉合成皮革+マーバメッシュ
+ラバープロテクションカップ内蔵
〈掌側〉アマーラ 〈指側面〉メッシュ

原産国：中国

no. GSM26008

item. **GWM X-OVER パワーグリップメッシュグローブ**

price. **¥10,780** (本体¥9,800)

颯爽と街乗りできる、シンプルでスタイリッシュなデザインのメッシュグローブ。
メッシュ素材とやぎ革、人工皮革をバランスよく組み合わせ、優れた強度と操作性を実現しました。



ブラック (K)



オリーブドラブ (OD)



キャメル (CA)



アンチバイブレーションパッド



プロテクションカップ



手首アジャスター



ビケ縫い



甲部メッシュ

サイズ：S・M・L・XL・XXL

カラー：ブラック (K) / オリーブドラブ (OD) / キャメル (CA)

素材：〈甲側〉マーバメッシュ+やぎ革
+ラバープロテクションカップ内蔵
〈掌側〉人工皮革
〈指側面〉マーバメッシュ+合成皮革

原産国：中国

no. GSM26003

item. **アンチバイブレーション
レザーグローブ**

price. **¥9,570** (本体¥8,700)

やわらかく手馴染みのよいやぎ革に、色落ちしにくい防水加工が施されたグローブです。
裏地には甲側にポリウレムのあるがア、
掌側には起毛トリコットが使用され、肌触り心地良いです。
アンチバイブレーションフォームの内蔵により、振動による負担を軽減します。



キャメル (CA)



アンチバイブレーションパッド



やぎ革



手首アジャスター



ビケ縫い



スマートフォン対応



ブラック (K)



ブラウン (BR)

no. GSM26004

item. **アンチバイブレーション
ショートレザーグローブ**

price. **¥7,590** (本体¥6,900)

高耐久性のある防水加工が施され、雨天時でも使用できるやぎ革素材のグローブ。
ショート丈とガンカット仕様のデザインにより、
急いで外さないとけないシチュエーションにおいてもスムーズな脱着が可能。
アンチバイブレーション機能を装備しており、ロングツーリングにもおすすめです。



ブラック (K)



アンチバイブレーションパッド



ガンカット縫製 (外縫い)



やぎ革



手首アジャスター



スマートフォン対応



ブラウン (BR)



キャメル (CA)

サイズ：S・M・L・XL

カラー：ブラック (K) / ブラウン (BR) / キャメル (CA)

素材：〈表地〉やぎ革 (はっ水加工)
〈掌側〉アンチバイブレーションフォーム内蔵
〈裏地〉メッシュ (甲側)

原産国：中国

no. SM26013

item. **スーパーフィット
グローブ**

price. **¥4,950** (本体¥4,500)

夏の暑い時でもグリップ感を重視したいライダーにおすすめの、
高い操作性を持ったメッシュグローブです。
甲側に通気性に優れたストレッチメッシュを採用し、
掌の蒸れを軽減し、快適な空間を維持します。



ブラック (K)



ホワイト (W)



ブラック×レッド (KR)



ブラック×イエロー (KY)



ブラック×ガンメタル (KG)



グレー (H)



ブラック×ピンク (KP)

サイズ：S・M・L・XL・WM®・WL®

※WS・WM・WLはレディースサイズです。

カラー：ブラック (K) / ホワイト (W) / ブラック×レッド (KR) /
ブラック×イエロー (KY) / ブラック×ガンメタル (KG) / グレー (H)
〈レディース〉ブラック (K) / ブラック×ピンク (KP)

素材：〈甲側〉ストレッチメッシュ+合成皮革 〈掌側・指側面〉アマーラ

原産国：中国

Euro



Euro

PLEASURE TO WEAR AND PRIDE TO HAVE. NAMED "EURO" STATUS.



機能美を追求したGOLDWIN MOTORCYCLEのプレミアムウェアシリーズ

機能の粋が詰まった完成度の高いデザイン。袖を通した瞬間に実感できる着心地の良さ。
 度重なる苛酷な耐久テストを経て培われた強度や防水性能、安全性を考慮した設計。そして一着一着、職人の手で丁寧に作られて生まれる味わい。
 オンロードを走る時間を幸せなものにし、本物を持つステイタスを満足させるプレミアムウェア「Euro」。
 その価値は、時代を超えてモーターサイクルスポーツを心から愛する人々の中で輝き続けています。

相反する二つの機能をこの一着に

Two Contradictory Functions

WATER PROOF & BREATHABLE

防水透湿



WATER PROOF

防水透湿性に優れる高機能素材、
WaterProof GORE-TEXを採用

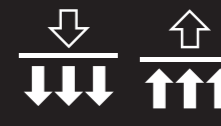

AIR CONTROL

大容量の風を取り込み、大きくはきだす。
衣服内温度を快適に保つ。



AIR CONTROL

換気

高度な防水透湿性と防風性が定評の高機能素材。
 初期耐水圧45,000mm以上(B法/目皿使用)、透湿性13,500g/m²・24h(B-2法)を達成。

no. GSM22950

item. **GWM Euro ロードマスタージャケット**

price. **¥203,500** (本体¥185,000)

高機能素材ゴアテックスを使用し「防水」と、ベンチレーションによる「換気」機能を備えたツーリングジャケット。3種類のゴアテックス素材を適材適所に配し、ライダー目線で細部の使いやすさまでこだわり抜いた一着です。アウターとセットのインナージャケットは、バイクを降りて1枚で着ることを考えたデザイン性の高さも魅力です。



サイズ : M・L・XL・XXL・BM・OL・BL
カラー : ブラック(K)

素材 : **アウタージャケット**
(表地)200Dナイロンオックス・ゴアテックス2L+ストレッチゴアテックス+人工皮革+反射メッシュ+コーデュラ330D
(裏地)ダブルラッセルメッシュ+メッシュ
インナージャケット
(表地)バーテックスカンタム (中わた)光電子プリマロフト100g
(裏地)バーテックスカンタム

原産国: 中国

スタッフサック付



胸部エアインテーク 袖口部エアインテーク 背大型ベンチレーション

no. GSM23950

item. **GWM Euro ロードマスターパンツ**

price. **¥126,500** (本体¥115,000)

高機能素材ゴアテックスを使用し「防水」と、ベンチレーションによる「換気」機能を備えたツーリングパンツ。3種類のゴアテックス素材を適材適所に配し、使いやすさにこだわり抜きました。ハイク中わた素材を採用した防寒ライナーは取り外し可能なデタッチャブル仕様で、アウター単体で春～秋の3シーズン、ライナー付きで冬と、オールシーズンさまざまなシーンに使い分けが可能です。

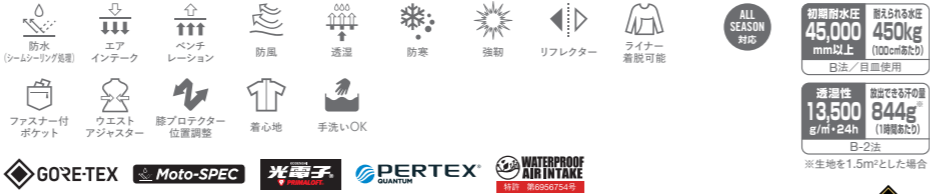

サイズ : M・L・XL・XXL・OM・BM・BL
カラー : ブラック(K)

素材 : **アウターパンツ**
(表地)200Dナイロンオックス・ゴアテックス2L+ストレッチゴアテックス+人工皮革+反射メッシュ
(裏地)ダブルラッセルメッシュ+メッシュ
ライナー
(表地)バーテックスカンタム (中わた)光電子プリマロフト100g
(裏地)バーテックスカンタム

原産国: 中国

スタッフサック付



腿部エアインテーク デタッチャブル仕様 裾オフセットファスナー仕様

GOLDWIN MOTORCYCLE × Moto-SPEC

Assuming High Speed Driving for Waterproof and Windproof Riding New Standard Moto-SPEC

高速走行時を想定した防水・防風のライディング用基準Moto-SPEC

時速100kmものスピードで走行し、激しい雨風を直に受けるライディングウエアに求められる防水性能は、アウトドア用などの一般的な基準をクリアしただけでは足りません。「ゴアテックス」を展開するゴア社の行うレインテストにおいては、アウトドア用製品が上からのシャワーだけで試験されるのに対し、モーターサイクル用の製品ではバイク走行の姿勢を再現しながら、上からに加え、前からのシャワーを浴びた状態で防水試験が行われます。このような激しい水圧・水量の防水試験をクリアするには、一般的な止水ファスナーだけでは水の浸入を防ぐことができないため、ウエアのフロントフラップを二重に設けるなど、細かな工夫が施されています。ゴールドウインモーターサイクルでは、ゴア社の厳しいレインテストをクリアした製品の防水基準を「モトスベック」に設定。ライダーの皆様へ優れた防水品質をお届けします。



WATERPROOF FUNCTION THAT IS POSSIBLE BECAUSE OF Moto-SPEC

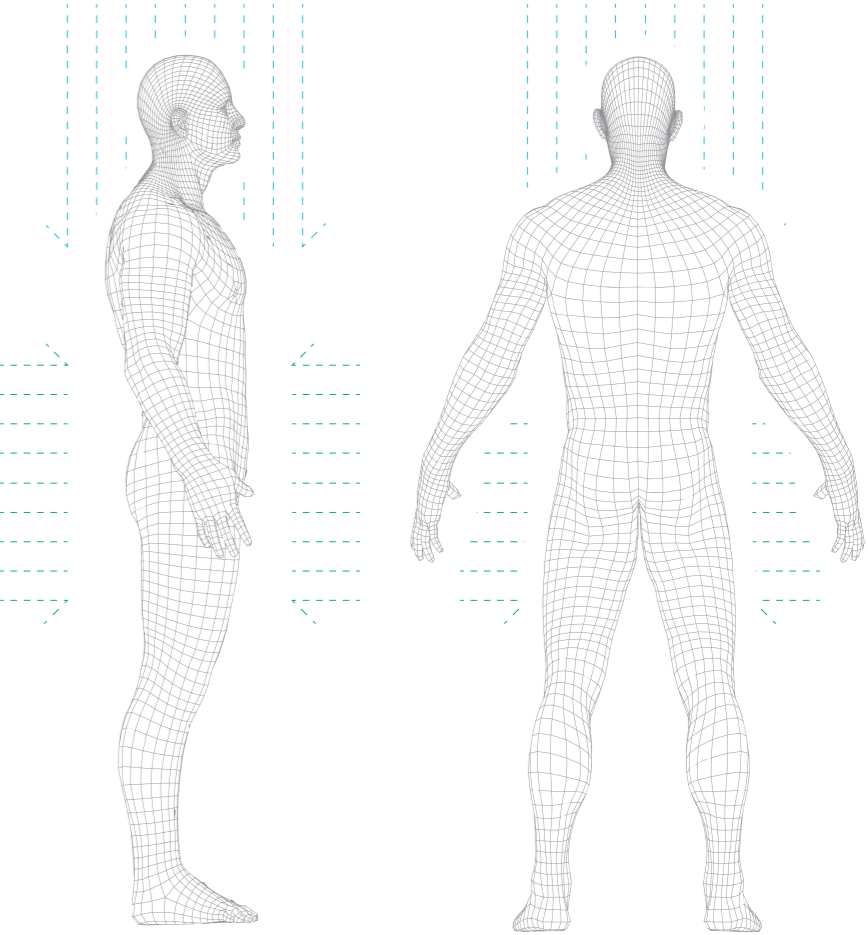

GOLDWIN MOTORCYCLE Products.

その瞬間も、その一日も、そばにいる。

変化する風景や路面の感触を感じながら、ライダーは愛車と一体となる喜びに身を委ねる。

全身に風とスピードを感じる爽快感やロングツーリングの後の達成感や余韻も心地よい…。

バイクとともに過ごす「その一瞬」も「その一日」も、あらゆるシーンと時間をGOLDWINは大切にしています。

ライダーと一体となって動けること、安全であること、

さまざまな気候と環境の中でも快適であることを目指しながら、ひとりひとりの「走り」を応援しています。



Product.

HEAVY DUTY

すべてはライダーの冒険に寄り添うために。時には舗装されていない道を走り抜け、自然と対話しながら目的地へ向かう。そんなオフロードシーンに必要な、好奇心とテクニク、そしてハードな使用に耐えることができるウェアやギア。『HEAVY DUTY』アイテムは、冒険心を忘れないすべてのライダーをサポートします。



Product.

X-OVER

「着たい時に着る。行きたい場所に行く」。をコンセプトにライディング中から、到着した先でのあらゆるシーンを想定して展開される『X-OVER(クロスオーバー)』。バイクに乗って、キャンプに行く、釣りに行く、カフェに行く。タウンでもアウトドアでも、様々な場所や用途にX-OVERのアイテムは適応します。機能性とファッション性のバランスが高次元で融合されたウェアを着て、自由に外へ出かけよう。



Product.

Euro

GOLDWIN MOTORCYCLEの中でも、ハイスpek的なライディングウェアとして最高峰ランクに位置する『Euro』。モーターサイクルシーンにおける様々な状況下を想定し、優れた機能性や安全性、耐久性がEuroウェアに備わっています。それに加え、時代に左右されないクラシックなスタイルは、時代を超えて本物を求めるライダーたちに愛され続けています。

おすすめサイズ							
Men's/Unisex	S	M	OM	BM	L	OL	BL
身長	160~170	165~175	165~175	165~175	170~180	170~180	170~180
チェスト	84~92	88~96	96~104	104~112	92~100	96~104	104~112
ウエスト	70~78	74~82	82~90	90~98	78~86	82~90	90~98
ヒップ	86~94	90~98	98~106	106~114	94~102	98~106	106~114
股下	70~76	72~79	72~79	72~79	75~82	75~82	75~82

Men's/Unisex	KL	XL	XXL	3XL	Women's	WM	WL
身長	170~180	175~185	180~190	185~195	身長	155~165	160~170
チェスト	115~125	96~104	100~108	104~112	バスト	80~88	84~92
ウエスト	115~125	82~90	86~94	90~98	ウエスト	62~70	66~74
ヒップ	115~125	98~106	102~110	106~114	ヒップ	86~94	90~98
股下	75~82	78~84	80~86	82~88	股下	67~73	70~76

(単位:cm)

正しいサイズの測り方

1 身長

2 チェスト

3 ウエスト

4 ヒップ

5 股下

床から頭頂までの垂直距離

腕付け根直下の水平周囲長

ろっ骨の最下端と腰骨との中間周囲長

腰部における最大水平周囲長

股の付け根から床までの高さ

正しいサイズの測り方

生命線の始点

2/3

1/3

手囲い: 生命線の始点●と、小指の付け根から2/3の点●を結んだ周りの長さ。

サイズ

WS WM WL・S M

手囲い 17~18 19~20 21~22 23~24

サイズ

L XL○ XXL×○ BL*

手囲い 25~26 27~28 28~29 28~29

※BL=「丈」がLサイズで、「手囲い」がXXL(XO)サイズ。

※上記は当ブランドのオリジナルサイズテーブルです。
※上記は製品の実寸法ではなく、各サイズ表示に対し、基準となる身体サイズを対応させています。また上記の寸法は目安としてのものですので、体型によっては異なる場合があります。

バイクのように、 ウェアもカスタムを楽しもう

ゴールドウインのCMS(カスタム・マーキング・システム)は、ウェアにオリジナルのマーキングをしてカスタマイズできる独自のサービスです。チーム名やロゴマークなども簡単にマーキングでき、チームの個性を際立たせたチームウェアを作成することができます。

Step.01

マーキング場所や
大きさを考える

CMS対応のウェアをお選びください。ウェアによって、
マーキングできる場所と大きさがそれぞれ違います。

Step.02

デザイン・
書体を考える

ロゴやイラストと一緒に、チーム名やメッセージなど
を自由に組み合わせでマーキングできます

Step.03

カラーを選ぶ

チーム名やロゴなどのカラーを選びます。
ジャック・ニット専用カラー: 32色



このマークが目印です



有償にてジャケット・パンツを修理いたします

●ゴールドウインモーターサイクルのジャケットおよびパンツは有償にて修理が可能です。●転倒などによる布地の破れ、ボタンの紛失、ファスナー交換、縫い糸のほつれなど、実費をご負担いただくことで修理が可能です。経過年数により、同じ布地・色をご用意できない場合や、破損状況により、修理が不可能な場合があります。予めご了承ください。

●修理はお買い上げの販売店またはゴールドウインカスタマーサービスセンターにご依頼ください。
※修理および修理見積りをご依頼される際は、工場や販売店での衛生管理上の問題から必ずクリーニングされた状態で販売店までお持ち込みください。なお、お客様ご自身で洗濯されお持ちいただくこともできますが、汚れ落ちなどが不十分な場合、お受けできずにお客様へお戻しさせていただくこともございますので予めご了承くださいますようお願いいたします。

機能ピクトグラムの説明

	防水生地	防水加工を施した生地を使用。急な雨などに役立ちます。(簡易防水)		ファスナー付ポケット	所持品の脱落を抑えるファスナー付ポケット。
	防水 (シームシーリング処理)	縫い目部分を内側からシームシーリング処理。防水性を高めます。		ファスナー付内ポケット	所持品の脱落を抑えるファスナー付内ポケット
	エアインテーク	暑い時、腕、胸、肩などから走行中の風を衣服内に取り込む機能です。		ウエストアジャスター	体型やシーンに応じてウエストサイズの調整ができます。
	ベンチレーション	衣服内のムレや熱を放出する機能。風抜き効果もあり快適です。		フルプロテクター標準装備	肩・肘・背にプロテクターを装備しています。
	防風	防風素材を使用していますので走行中の風の侵入を抑えます。		膝プロテクター位置調整	膝関節位置に合わせてプロテクターの装着位置を調整することができます。
	メッシュ(通気)	通気性に優れたメッシュ素材を使用していますので、衣服内に風を取り込みやすく快適です。		スマホ対応	グローブを装着したままでもスマートフォンの操作が可能です。(使用状況により反応しない場合があります)
	透湿	不快な衣服内の汗やムレを外へ放出する透湿素材を使用しています。		アンチバイブレーション	グローブ掌側に振動軽減パッドを内蔵。ハンドルから伝わる振動を軽減します。
	吸汗速乾	汗を素早く吸収し、素早く乾燥。衣服内をドライで快適に保ちます。		フードストッパー	フードを留めるストッパー付き。走行時のフードのばたつきを抑えます。
	防寒	冷気の侵入を抑え、衣服内温度の低下を抑制する防寒素材を使用しています。		フード着脱可能	ヘルメット着用時などの不要な際に取り外しが可能なフード仕様。
	保温(光電子)	人体から出る遠赤外線線を放射し保温する素材(光電子 [※])を使用しています。		着心地	動きやすさを追求し、立体裁断など人間工学的ノウハウを投入。着心地の良さを体感してください。
	消臭・抗菌	強力なスピード消臭機能で汗や加齢臭などのイヤなニオイを抑制します。		防水 (グローブインサート)	快適なフィット感のため手袋型の防水素材を表地と裏地の間に挟み込んでいます。
	強靱	度重なる摩擦にも破れにくく、引き裂き強度も高い耐久性に優れた素材を使用しています。		防水 (ブーティー)	快適な履き心地のため長尺の防水素材を表地と裏地の間に挟み込んでいます。
	リフレクター	反射素材を使用。夜間の被視認性を高めます。		レディース対応	女性の身体に合わせた専用設計サイズをご用意しています。
	エアイベントシステム	背中の中側に装着した独自開発のムレ軽減システムです。 <small>高圧洗浄 第0061534号</small>		手洗いOK	手洗いが可能です。(洗濯機は使用できません)
	インナー重ね着仕様	単体でも着用できる防風・防寒インナージャケットが付属します。		保温 (GORE-TEX INFINIUM)	ゴアテックス インフィニウムのフリースは、通常のフリースと比べてより高い保温効果を持ちます。
	ライナー着脱可能	衣服内温度を調整しやすい着脱可能なライナーを標準装備しています。		プロテクションライナー	着脱可能なプロテクター付ライナーを装備しています。
	フロートイングボタン	ボタンの着脱がしやすいフロート(浮かせ)仕様を採用しています。		インナージップイン	インナージャケットをアウターに結合できるファスナーを装備しています。
	メガネ用スリット	ヘルメット着用時など、メガネを一時的に収納するスリットを装備しています。		ループ型ファスナースライダー	グローブ装着時でもファスナー開閉がしやすいスライダーを装備しています。

GOLDWIN MOTORCYCLE

BAG & X(エックス) ベルト

GOLDWIN MOTORCYCLEのバッグと
ライディングを快適にする簡単装着ベルト

キャンプ・ツーリングに便利な大容量モデルから、
降車時にはボディバッグとしても利用できる2WAY仕様のモデルまで、
豊富なバリエーションを揃えています。
ライディングシーンをサポートするX(エックス)ベルトは、
さまざまなバイクに簡単に装着でき、高性能と高品質で愛され続けています。

置いて・挟んで・つける

GOLDWIN MOTORCYCLEのX(エックス)ベルトなら、3Stepで簡単装着



no. GSM27008

GWM X-OVER リアバッグ35

price. ¥17,270 (本体¥15,700)

カジュアルシーンで人気のボックスリュックタイプのリアバッグ。
上部とサイドからのアクセスは、キャンプ道具などの長いモノや大きなモノの積載にも適しています。
シートへの取り付けはX(エックス)ベルトで3ステップの簡単装着が可能です。



ブラック(K)

ブラック×イエロー(KY)



デジタルデザート(DD)

オリーブ(OV)



車載時上部開口部



車載時サイド開口部

レインカバー装着



バックパック着用

容量	：約35L (31×50×25cm)
カラー	：ブラック(K) / ブラック×イエロー(KY) / デジタルデザート(DD) / オリーブ(OV)
素材	：330DROBIC / 840Dナイロン / 600Dポリエステルプリント
原産国	：ベトナム
付属品	：X型装着ベルト(ラップストッパー付き)、蛍光色レインカバー

※小物類は付属しません

no. GSM27009

GWM X-OVER リアバッグ24

price. ¥14,080 (本体¥12,800)

バイクを降りたらそのままバックパックとして活躍する、ボックスタイプのリアバッグ。
約24Lまで収納可能で、タウンユースにちょうどいいサイズ感です。上部のフラップとサイドの2方向から開口し、使い勝手の良さも特長。
シートへの取り付けはX(エックス)ベルトで3ステップの簡単装着が可能です。



ブラック(K)

ブラック×イエロー(KY)



デジタルデザート(DD)

オリーブ(OV)



バックパック着用



持ち手

バックパック時上部開口部内ポケット



フラップ裏内ポケット

容量	：約24L (31×45×18cm)
カラー	：ブラック(K) / ブラック×イエロー(KY) / デジタルデザート(DD) / オリーブ(OV)
素材	：330DROBIC / 840Dナイロン / 600Dポリエステルプリント
原産国	：ベトナム
付属品	：X型装着ベルト(ラップストッパー付き)、蛍光色レインカバー

※小物類は付属しません

no. **GSM27904**
item. **GWM X-OVER リアバッグ39**

price. **¥15,180** (本体¥13,800)
車載時は約39Lまで収納できるリアバッグ。
バイクを降りたらカジュアルなバックパックとして使える2WAY仕様です。
シンプルな1気室構造は使いやすく、また流線型のスタイリッシュなフォルムは、街にも自然に溶け込みます。

リア
バッグ
X
ベルト
約29～**39**
L
蛍光色
レイン
カバー
サイドバッグと
セットアップOK



容量	：約29～39L(31×48×21～28cm)
カラー	：ブラック(K)／デジタルデザート(DD)／オリーブ(OV)
素材	：330DROBIC/600Dポリエステルプリント
原産国	：ベトナム
付属品	：X型装着ベルト(ラップストッパー付き)、蛍光色レインカバー

※小物類は付属しません

no. **GSM27905**
item. **GWM X-OVER シートバッグ17**

price. **¥12,980** (本体¥11,800)
バイクを降りたらスタイリッシュなワンショルダーバッグとして使用できる、2WAY シートバッグ。
モノの取り出しが素早くでき、手軽で便利な特長を持ちつつも、ライディング時はX(エックス)ベルトでしっかり固定できる本格派。

シート
バッグ
X
ベルト
約15～**17**
L
蛍光色
レイン
カバー
サイドバッグと
セットアップOK



容量	：約15～17L(38×26×17～22cm)
カラー	：ブラック(K)／デジタルデザート(DD)／オリーブ(OV)
素材	：330DROBIC/600Dポリエステルプリント
原産国	：ベトナム
付属品	：X型装着ベルト(ラップストッパー付き)、蛍光色レインカバー

※小物類は付属しません

no. **GSM27000**
item. **ツーリングリアバッグ78**

price. **¥21,120** (本体¥19,200)
アルミフレームでボディを補強。荷物をたっぷり収納して固定してもつぶれにくい構造です。
かさばるキャンプ道具もすっぽり収納できる開口部と、約48～78Lの容量可変の収納力は、さまざまなツーリングに対応します。

リア
バッグ
セッティング
ベルト
約48～**78**
L
蛍光色
レイン
カバー
ショルダー
ベルト



容量	：約48～78L(33×48～68×35cm)
カラー	：ブラック(K)
素材	：840Dナイロン
原産国	：ベトナム
付属品	：蛍光色レインカバー、セッティングベルト、ショルダーベルト

※小物類は付属しません

no. **GSM27001**
item. **ツーリングリアバッグ53**

price. **¥17,930** (本体¥16,300)
キャンプツーリングにも手頃な中型のリアバッグ。
旅先の荷物の増減にもフレキシブルに対応する容量可変タイプは、1つ持っていれば用途の幅が広がります。
型くずれしにくいアルミフレーム補強構造。

リア
バッグ
セッティング
ベルト
約42～**53**
L
蛍光色
レイン
カバー
ショルダー
ベルト



容量	：約42～53L(29×46～62×30cm)
カラー	：ブラック(K)
素材	：840Dナイロン
原産国	：ベトナム
付属品	：蛍光色レインカバー、セッティングベルト、ショルダーベルト

※小物類は付属しません

no. **GSM27002**
item. **ツーリングリアバッグ32**

price. **¥16,500** (本体¥15,000)
容量で迷った時にセレクトしたい定番の約25〜32L収納の中型リアバッグ。
1泊のツーリングはもちろん、数日のキャンプツーリングからショッピングにも活用できます。
型崩れしにくいアルミフレーム補強構造。

リア
バッグ

✕
ベルト

約25〜**32L**

蛍光色
レイン
カバー

ショルダー
ベルト

サイドバッグと
セットアップOK



メイン気室収納例 レインカバー装着

※小物類は付属しません

no. **GSM27003**
item. **ツーリングリアバッグ23**

price. **¥13,750** (本体¥12,500)
ショートツーリングにちょうどいい約17〜23L収納の容量可変型リアバッグ。
シンプルな1気室で、取り出しやすい上部・サイドの3面開口構造です。
X(エックス)ベルト装着時の安定性を高め、さらにつぶれにくいアルミフレーム補強を施しました。

リア
バッグ

✕
ベルト

約17〜**23L**

蛍光色
レイン
カバー

サイドバッグと
セットアップOK



メイン気室収納例 レインカバー装着

※小物類は付属しません

容量	：約17〜23L(26×36〜48×20cm)
カラー	：ブラック(K)／ブラック×オリーブ(KO)
素材	：840Dナイロン
原産国	：ベトナム
付属品	：X型装着ベルト(ラップストッパー付き)、蛍光色レインカバー

no. **GSM27004**
item. **シートバッグ28**

price. **¥13,750** (本体¥12,500)
最大約28Lまで容量可変するシンプルな1気室構造タイプ。
大きな開口部により、荷物も楽に収納することができます。シートへの取り付けは、定評のあるX(エックス)ベルトにより
3ステップで簡単装着できるため、荷物セッティングもスマートに行うことができます。

シート
バッグ

✕
ベルト

約20〜**28L**

蛍光色
レイン
カバー

ショルダー
ベルト

サイドバッグと
セットアップOK



メイン気室収納例 レインカバー装着(容量可変 最大時)

※小物類は付属しません

容量	：約20〜28L(32×24×26〜37cm)
カラー	：リップブラック(RK)／ブラック(K)
素材	：840Dナイロン/420DDOBBY
原産国	：ベトナム
付属品	：X型装着ベルト(ラップストッパー付き)、蛍光色レインカバー、ショルダーベルト

no. **GSM27005**
item. **シートバッグ15**

price. **¥10,780** (本体¥9,800)
約11〜15Lの容量可変に対応するシートバッグ。メイン気室には便利な内ポケットを装備しました。
シートへの取り付けは、3ステップで簡単装着のX(エックス)ベルト仕様。
盗難抑止用ループなど、細部機能も充実しています。

シート
バッグ

✕
ベルト

約11〜**15L**

蛍光色
レイン
カバー

サイドバッグと
セットアップOK



メイン気室収納例 レインカバー装着

※小物類は付属しません

容量	：約11〜15L(32×22×17〜25cm)
カラー	：リップブラック(RK)／ブラック(K)
素材	：840Dナイロン/420DDOBBY
原産国	：ベトナム
付属品	：X型装着ベルト(ラップストッパー付き)、蛍光色レインカバー

no. **GSM27901**

item. **シートバッグ32**

price. **¥12,650** (本体¥11,500)

約14Lの容量を倍以上の約32Lまで広げることが可能なシートバッグ。
メイン気室が両サイドに広がるため、ワイドなモノや長い荷物の収納にも適しています。



ブラック(K)



容量可変(最大32L)



レインカバー装着(容量可変 最大時)

セットアップ

容量	：約14～32L(32×28～62×17cm)
カラー	：ブラック(K)
素材	：840Dナイロン
原産国	：ベトナム
付属品	：X型装着ベルト(ラップストッパー付き)、蛍光色レインカバー

※小物類は付属しません

no. **GSM27903**

item. **スタンダードシートバッグ20**

price. **¥9,790** (本体¥8,900)

シンプルな使いやすさとコストパフォーマンスを追求した、スタンダードなシートバッグです。
開口部が広く、荷物の出し入れが便利な1気室構造。
使い勝手の良い、約20L収納可能タイプです。



ブラック(K)



容量可変(最大20L)



メイン気室収納例



持ち手

容量	：約20L(26×36×23cm)
カラー	：ブラック(K)
素材	：210Dナイロン
原産国	：ベトナム
付属品	：X型装着ベルト(ラップストッパー付き)、蛍光色レインカバー

※小物類は付属しません

no. **GSM27807**

item. **シートバッグ16**

price. **¥10,780** (本体¥9,800)

A4サイズのファイルを曲げずにすっぽりと収納できる、通勤通学にも便利なタイプのシートバッグ。
バッグの上部の伸長で、約14L～16Lの容量可変に対応します。



リップブラック(RK)



ブラック(K)



容量可変 最大使用時 前部



メイン気室 A4ファイル収納



メイン気室収納例



レインカバー装着(容量可変 最大時)

容量	：約14～16L(33×23×18～25cm)
カラー	：ブラック(K)／リップブラック(RK)
素材	：840Dナイロン/420DDOBBY
原産国	：ベトナム
付属品	：X型装着ベルト(ラップストッパー付き)、蛍光色レインカバー

※小物類は付属しません

no. **GSM27808**

item. **シートバッグ8**

price. **¥9,790** (本体¥8,900)

スリムなボディを持つスポーツタイプのバイクや分割型シートにピッタリのシートバッグ。
ロゴ部分のポケット内袋を引き出すと、約10Lまで拡張可能です。



リップブラック(RK)



ブラック(K)



容量可変ポケット(最大時約10L)



メイン気室収納例



レインカバー装着

容量	：約8L(31×21×16cm)+約2L ポケット部(15×16×8cm)
カラー	：ブラック(K)／リップブラック(RK)
素材	：840Dナイロン/420DDOBBY
原産国	：ベトナム
付属品	：X型装着ベルト(ラップストッパー付き)、蛍光色レインカバー

※小物類は付属しません

no. GSM27809

スタンダードシートバッグ8

price. ¥7,480 (本体¥6,800)

フラットな開口部が特長のシンプルなシートバッグ。
別売のネットを装着できる4箇所のDカンを装備し、レインウエア等を挟んで積載できます。

シート
バッグ

ベルト

約8ℓ

蛍光色
レイン
カバー

サイドバッグと
セットアップOK



ブラック(K)



メイン気室収納例



持ち手



レインカバー 装着

容量	：約8L(30×24×12cm)
カラー	：ブラック(K)
素材	：210Dナイロン
原産国	：ベトナム
付属品	：X型装着ベルト(ラップストッパー付き)、蛍光色レインカバー

※小物類は付属しません

no. GSM27006

スポーツシェイプシートバッグ8

price. ¥8,690 (本体¥7,900)

丸みを帯びたラウンド型のフォルムは、スポーツ系バイクのテールにジャストフィット。
容量はゆとりある約8L。シンプルな1気室と大きな開口部で、荷物を楽に収納できます。
シートへの取り付けは、X(エックス)ベルトによる3ステップの簡単装着が可能です。

シート
バッグ

ベルト

約8ℓ

蛍光色
レイン
カバー

サイドバッグと
セットアップOK



ブラック(K)



メイン気室収納例



持ち手



レインカバー 装着

容量	：約8L(30×26×15cm)
カラー	：ブラック(K)
素材	：840Dナイロン
原産国	：ベトナム
付属品	：X型装着ベルト(ラップストッパー付き)、蛍光色レインカバー

※小物類は付属しません

no. GSM27007

スタンダードサイドバッグ30

price. ¥16,500 (本体¥15,000)

シンプルな構造と、軽量な420Dナイロン素材を採用したサイドバッグ。
左右で約30Lまで収納できるキャパシティ。シートバッグとのセットアップも可能です。

サイド
バッグ

ベルト

セッティング
ベルト

約30ℓ

蛍光色
レイン
カバー

シートバッグと
セットアップOK



ブラック(K)



メイン気室収納例



持ち手



レインカバー

容量	：約15L(40×14×27cm)×2
カラー	：ブラック(K)
素材	：420Dナイロン
原産国	：ベトナム
付属品	：X型装着ベルト(ラップストッパー付き)、蛍光色レインカバー、セッティングベルト

※小物類は付属しません

no. GSM27810

スポーツシェイプサイドバッグ12

price. ¥12,650 (本体¥11,500)

スーパースポーツ系のバイクに装着したい、スポーツシェイプのサイドバッグ。
容量約6Lのサイドバッグがシートの両脇に2つ付くタイプです。

サイド
バッグ

ベルト

セッティング
ベルト

約12ℓ

蛍光色
レイン
カバー

シートバッグと
セットアップOK



ブラック(K)



メイン気室収納例



持ち手



レインカバー 装着

容量	：約6L(33×13×19cm)×2
カラー	：ブラック(K)
素材	：210Dナイロン
原産国	：ベトナム
付属品	：X型装着ベルト(ラップストッパー付き)、蛍光色レインカバー、セッティングベルト

※小物類は付属しません

付属アクセサリー対応表

タイプ	バッグ品番	品名	付属品	購入時付属品	価格(税込)	対応可能品番①	価格(税込)	備考
リア	GSM27008	GWM X-OVER リアバッグ35	X型装着ベルト ※	GSM2900B	¥1,980	GSM1800R	¥2,530	※補修パーツは(K)のみとなります
			レインカバー	-				
リア	GSM27009	GWM X-OVER リアバッグ24	X型装着ベルト ※	GSM2900B	¥1,980	GSM1800R	¥2,530	※補修パーツは(K)のみとなります
			レインカバー	-				
リア	GSM27904	GWM X-OVER リアバッグ39	X型装着ベルト ※	GSM2900B	¥1,980	GSM1800R	¥2,530	※補修パーツは(K)のみとなります
			レインカバー	-				
シート	GSM27905	GWM X-OVER シートバッグ17	X型装着ベルト ※	GSM2900B	¥1,980	GSM1900R	¥2,420	※補修パーツは(K)のみとなります
			レインカバー	-				
リア	GSM27000	ツーリングリアバッグ78	セッティングベルト	GSM7607S	¥770	GSM1606R	¥3,190	
			レインカバー	-				
リア	GSM27001	ツーリングリアバッグ53	セッティングベルト	GSM7607S	¥770	GSM1607R	¥2,750	
			レインカバー	-				
リア	GSM27002	ツーリングリアバッグ32	X型装着ベルト ※	GSM2900B	¥1,980	GSM1800R	¥2,530	※補修パーツは(K)のみとなります
			レインカバー	-				
リア	GSM27003	ツーリングリアバッグ23	X型装着ベルト ※	GSM2900B	¥1,980	GSM1800R	¥2,530	※補修パーツは(K)のみとなります
			レインカバー	-				
シート	GSM27004	シートバッグ28	X型装着ベルト ※	GSM2900B	¥1,980	GSM1600R	¥1,980	※補修パーツは(K)のみとなります
			レインカバー	-				
シート	GSM27005	シートバッグ15	X型装着ベルト ※	GSM2900B	¥1,980	GSM1604R	¥1,320	※補修パーツは(K)のみとなります
			レインカバー	-				
シート	GSM27901	シートバッグ32	X型装着ベルト	GSM2900B	¥1,980			
			レインカバー	GSM2901R	¥3,190			
シート	GSM27903	スタンダードシートバッグ20	X型装着ベルト	GSM2900B	¥1,980	GSM1900R	¥2,420	
			レインカバー	-				
シート	GSM27807	シートバッグ16	X型装着ベルト	GSM2900B	¥1,980	GSM1900R	¥2,420	
			レインカバー	-				
シート	GSM27808	シートバッグ8	X型装着ベルト	GSM2900B	¥1,980	GSM1604R	¥1,320	
			レインカバー	-				
シート	GSM27809	スタンダードシートバッグ8	X型装着ベルト	GSM2900B	¥1,980	GSM1604R	¥1,320	
			レインカバー	-				
シート	GSM27006	スポーツシェイプシートバッグ8	X型装着ベルト	GSM2900B	¥1,980	GSM1604R	¥1,320	
			レインカバー	-				
サイド	GSM27007	スタンダードサイドバッグ30	X型装着ベルト	GSM2900B	¥1,980	GSM160RR	¥1,980	
			セッティングベルト	GSM7502S	¥880			
			レインカバー 右用	-				
サイド	GSM27810	スポーツシェイプシートバッグ12	レインカバー 左用	-		GSM160RL	¥1,980	
			X型装着ベルト	GSM2900B	¥1,980			
			セッティングベルト	GSM7502S	¥880			
			レインカバー 右用	-				
			レインカバー 左用	-		GSM754RL	¥1,980	

【レインカバー汎用品サイズ目安】GSM1604R：シートBAG用レインカバー小、8～10ℓ(シートBAG対応)
GSM1900R：シートBAG用レインカバー中、14～20ℓ(シートBAG対応)
GSM1600R：シートBAG用レインカバー大、20～28ℓ(シートBAG対応)
GSM1800R：リアBAG用レインカバー小、17～35ℓ(リアBAG対応) 上部調整タイプ



https://www.goldwin.co.jp/motorcycle/



株式会社ゴールドウイン

〒150-8517 東京都渋谷区松涛2-20-6

- 表示価格は消費税込みの価格です。()内は消費税抜き本体価格です。
 - 印刷のため、カラーが実物と異なる場合があります。
- 本カタログ記載のデザイン・価格・仕様・原産国等は2022年2月のもので、予告なく変更することがあります。
 - 撮影は特別な許可を得て行っております。
- 本カタログの写真・文章については、権利者の許可なく、無断で複写・複製・転用することはできません。

カスタマーサービスセンター



0120-307-560

受付時間／9:30～17:00(土日祝日及び、当社指定休業日を除く)

GOLDWIN
MOTORCYCLE

